

Grundriss

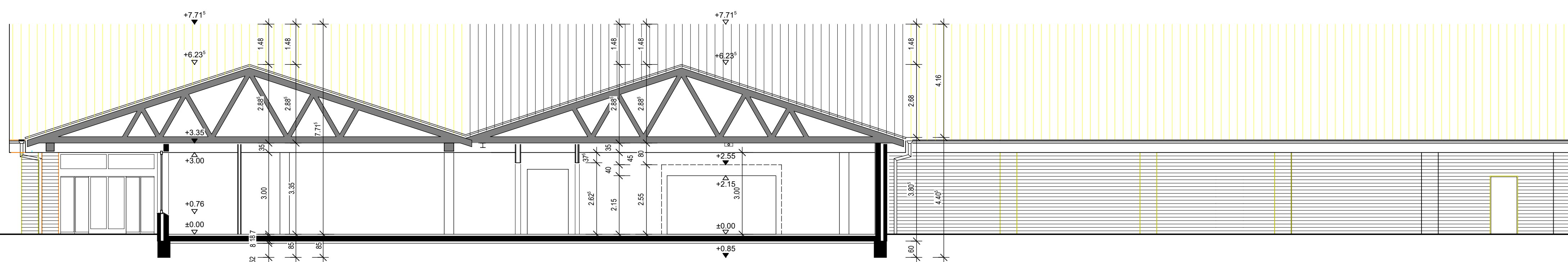

Schnitt A-A

Dokumentation

Bauherr:
ALDI-Filiale

Industriestraße 5a, 47647 Kerken

Bauherr:
Aldi SE & Co. KG
An der Rheinberger Heide 11
47495 Rheinberg

Architekt:
Kuhlmann
Architekten und Beratender Ingenieur
Rubbertsath 41 46539 Dinslaken
T 02064 4887-0 F 02064 4887-40
Mail: info@kuhlmann-architektur.de

Der Bauherr

Der Architekt

Bezeichnung
Grundriss und Schnitt
mit Angabe der Quadratmeter

Gez. Sch / CB
Geprüft: -

Blatt-Nr. / Index:
5.1

Plan-Nr. 21
Datum: 16.08.2021

Maßstab
1 : 100