

SUD-OST-ANSICHT

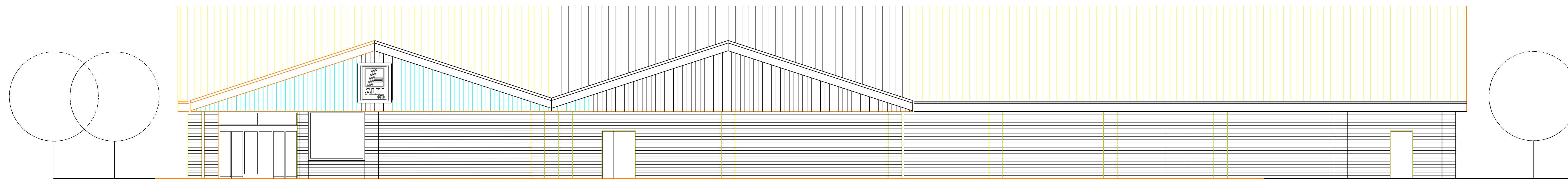

SUD-WEST-ANSICHT

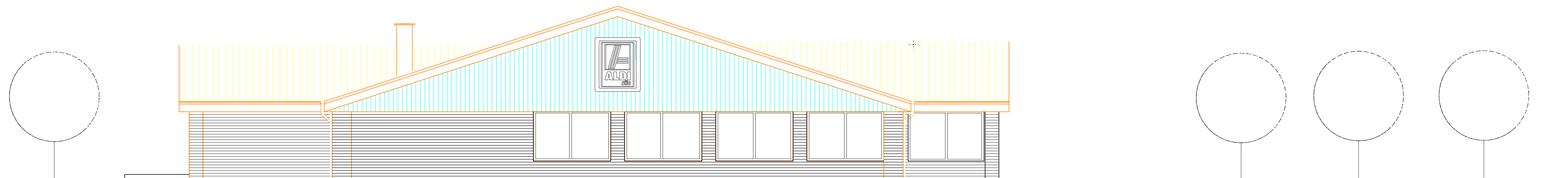

NORD-WEST-ANSICHT

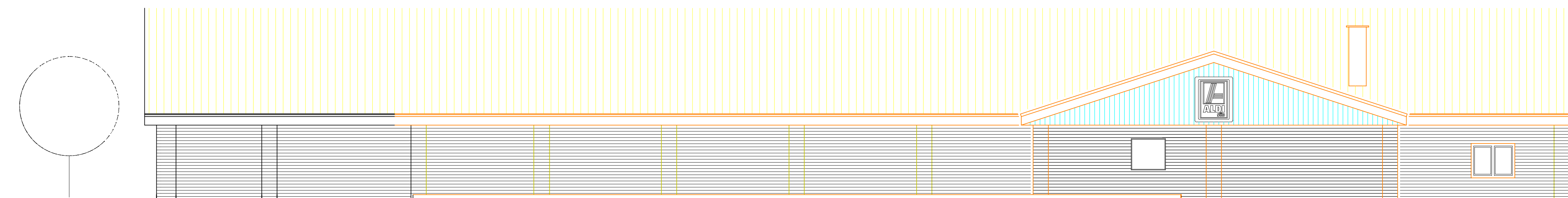

NORD-ANSICHT

Dokumentation

Bauvorhaben:
ALDI-Filiale
Industriestraße 5a, 47647 Kerken

Bauherr:
Aldi SE & Co. KG
An der Rheinberger Heide 11
47495 Rheinberg

Architekt:
Kuhlmann
Architekten und Beratender Ingenieur
Rubbertsath 41 46539 Dinslaken
T 02064 4887-0 F 02064 4887-40
Mail: info@kuhlmann-architektur.de

Der Bauherr

Der Architekt

Bezeichnung
Ansichten

Gez: Sch / CB
Geprüft: -

Blatt-Nr. / Index:
5.3

Plan-Nr. 24
Datum: 16.08.2021

Maßstab
1 : 100